



SEFOTUR

Secretaría de Fomento Turístico

Comprometidos con tu bienestar

2012 • 2018

RESULTADOS DE LA ACTIVIDAD TURÍSTICA EN YUCATÁN

Mayo 2014



1. Ocupación Hotelera

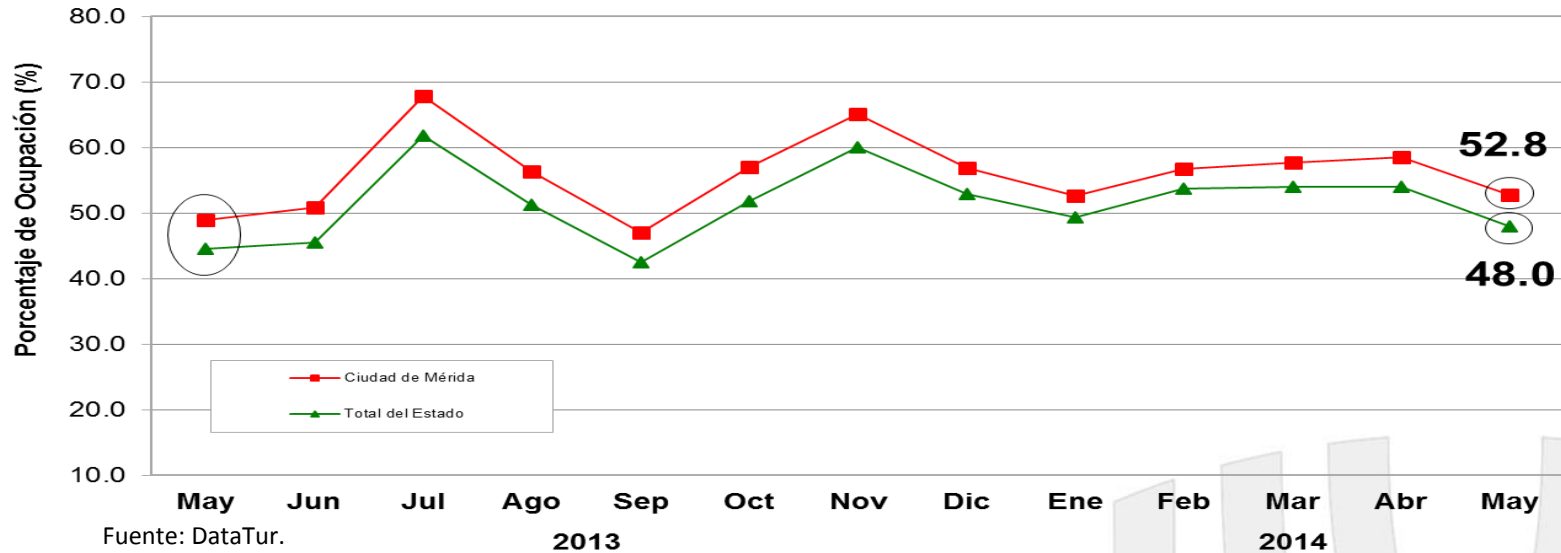

ÁREA	ACUMULADO ENERO-MAYO		DIFERENCIA EN PTS.
	2013	2014	
Ciudad de Mérida	52.2%	55.6%	+3.4
Total del Estado	48.6%	51.8%	+3.2

- Durante **mayo de 2014**, el **porcentaje de ocupación hotelera en Yucatán** se ubicó en **48.0%**, es decir **+3.4 puntos porcentuales por arriba** del porcentaje de ocupación registrado durante mayo de 2013 (44.6%).
- En el mismo mes, la **ciudad de Mérida** registró una **ocupación de 52.8%**, es decir **+3.9 puntos porcentuales por arriba** del porcentaje de ocupación registrado durante mayo del año pasado (48.9%).





2. Llegada de Turistas con Pernocta

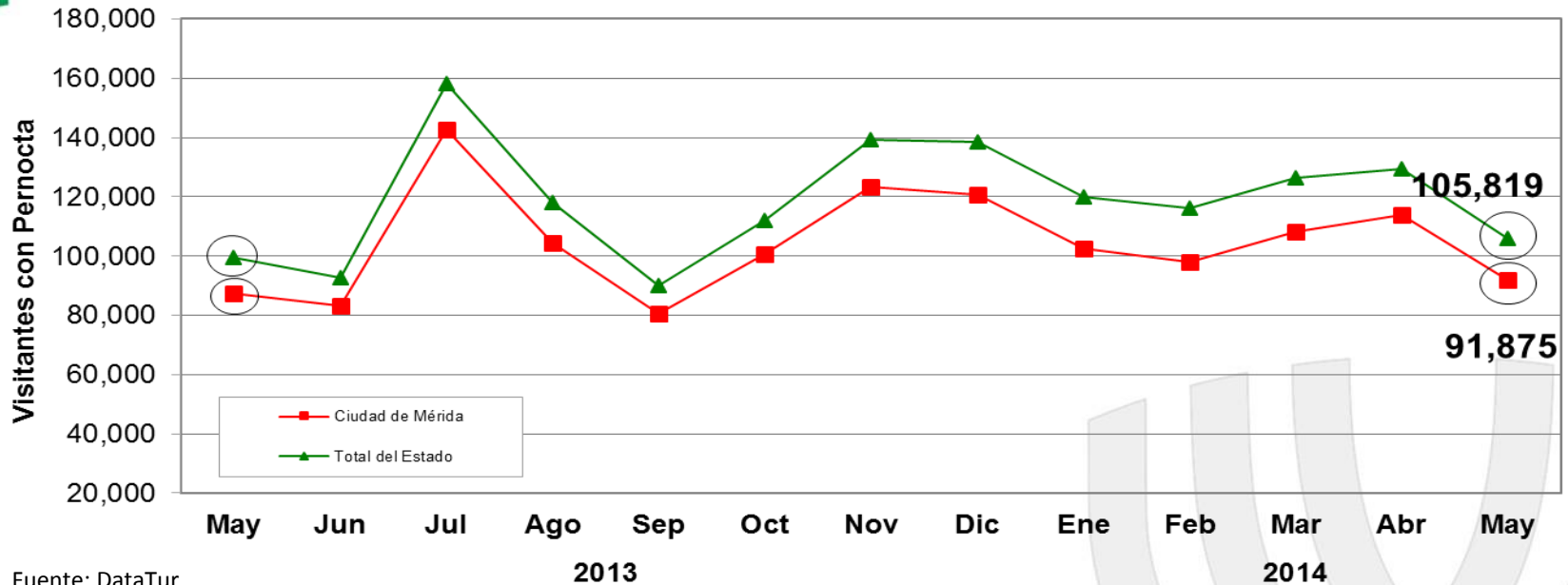

Fuente: DataTur.

ÁREA	ACUMULADO ENERO-MAYO		VARIACIÓN ANUAL
	2013	2014	
Ciudad de Mérida	465,779	514,278	+10.4%
Total del Estado	545,966	597,829	+9.5%

- Durante **mayo de 2014**, el Estado de Yucatán recibió un total de **105,819 turistas con pernocta**, de los cuales el **81.1% fueron de origen nacional y el 18.9% de origen internacional**. Lo anterior, representa un **incremento de 6.3%** respecto a los 99,509 turistas con pernocta registrados durante mayo de 2013.



Emoción de tiempo completo



3. Arribo de Cruceros (barcos)

- Durante **mayo de 2014**, el Puerto de Progreso **registró el arribo de 8 cruceros**, cifra que **representa un incremento de +60.0%** respecto a los 5 barcos registrados durante el mismo mes del año anterior.

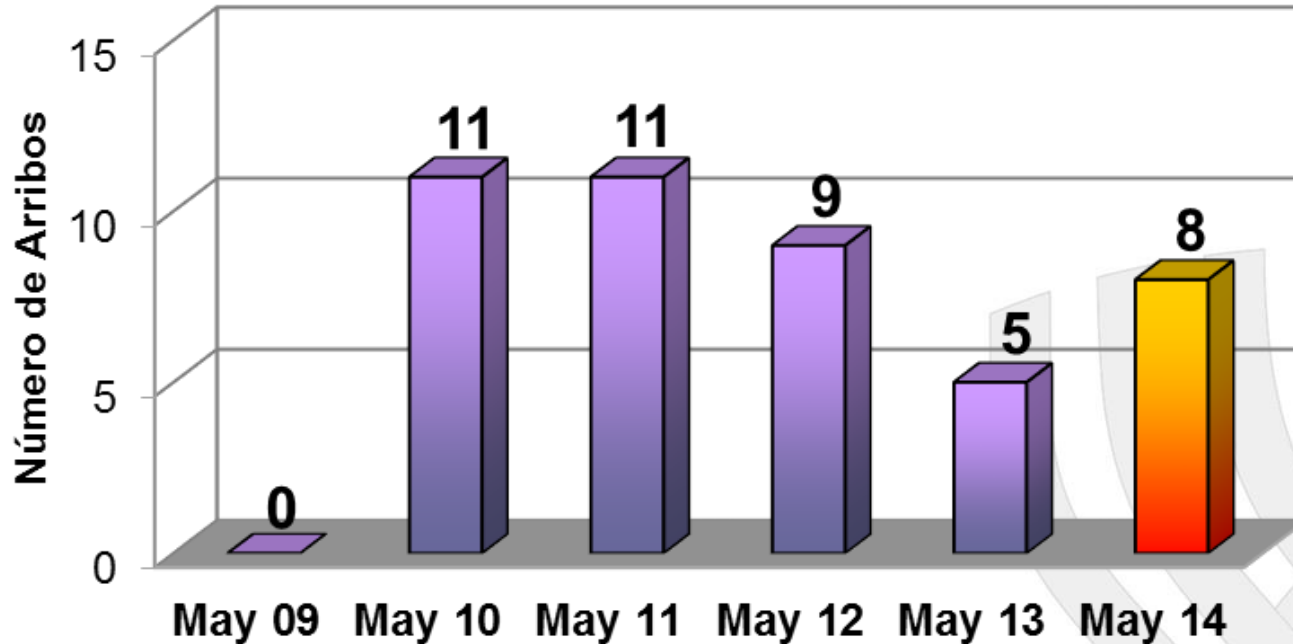

INDICADOR	ACUMULADO ENERO-MAYO		VARIACIÓN ANUAL
	2013	2014	
Cruceros	30	45	+50.0%

Fuente: Secretaría de Fomento Turístico (SEFOTUR).



Emoción de tiempo completo



4. Arribo de Cruceros (pasajeros)

- Durante **mayo de 2014**, el puerto de Progreso registró el **arribo de 22,112 pasajeros**, lo que representa un **incremento de +79.3%** respecto a los 12,331 pasajeros recibidos durante mayo de 2013.

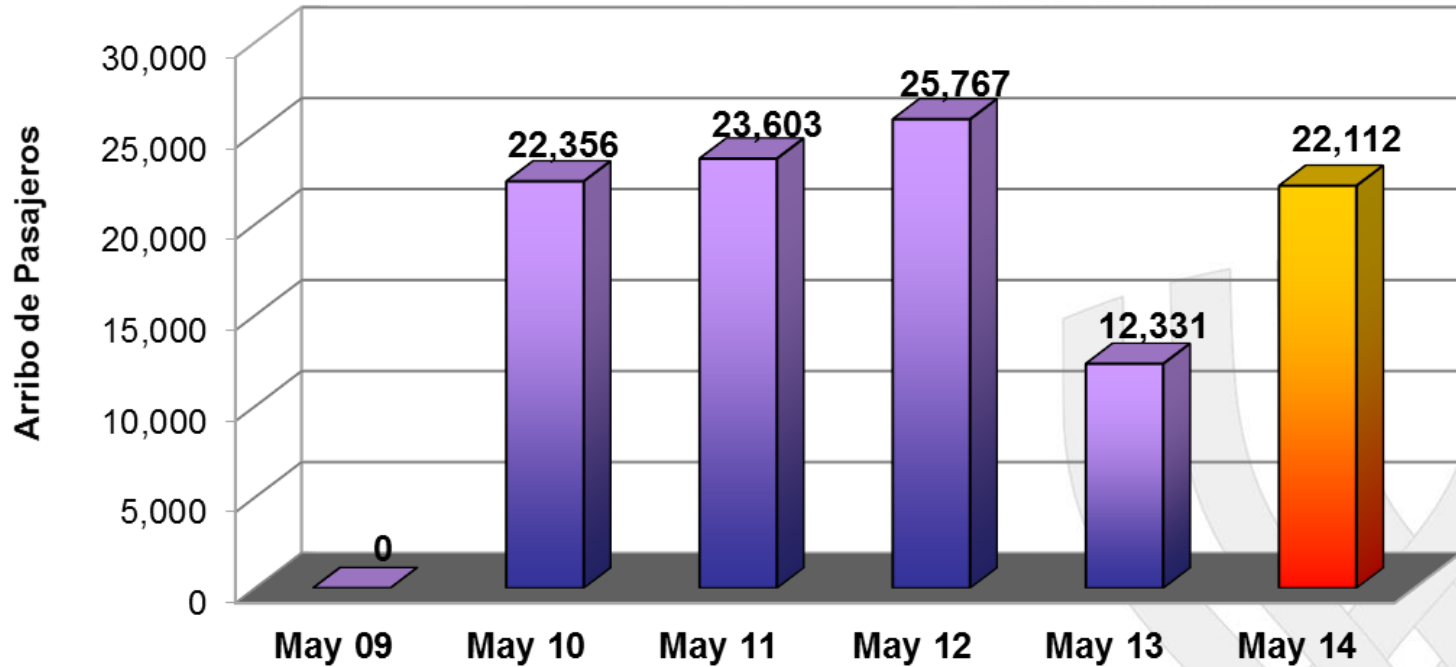

ARRIBO	ACUMULADO ENERO-MAYO		VARIACIÓN ANUAL
	2013	2014	
Pasajeros	70,854	113,763	+60.6%

Fuente: Secretaría de Fomento Turístico (SEFOTUR).



Emoción de tiempo completo



5. Congresos y Convenciones (eventos)

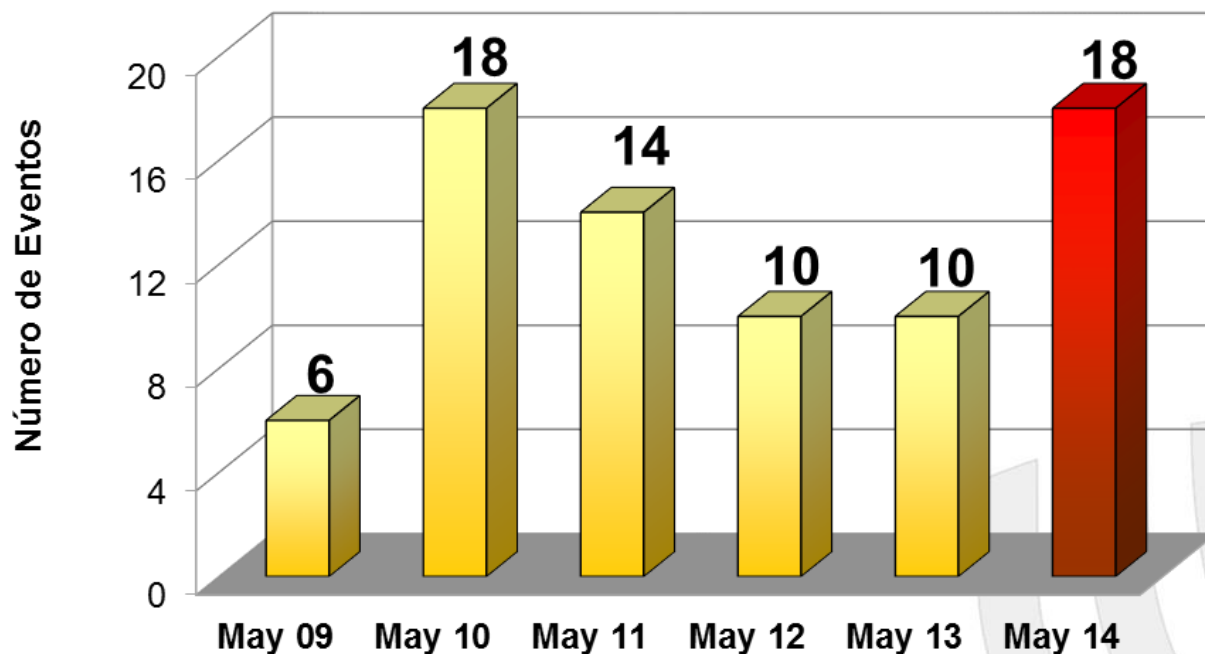

INDICADOR	ACUMULADO ENERO-MAYO		VARIACIÓN ANUAL
	2013	2014	
Eventos	51	74	+45.1%

Fuente: Oficina de Congresos y Convenciones (SEFOTUR).

- Durante **mayo de 2014**, se llevaron a cabo **18 eventos** de congresos y convenciones, lo que **representa un incremento de +80.0% respecto** al número de eventos registrados durante el mismo mes del año pasado.



Emoción de tiempo completo



6. Congresos y Convenciones (participantes)

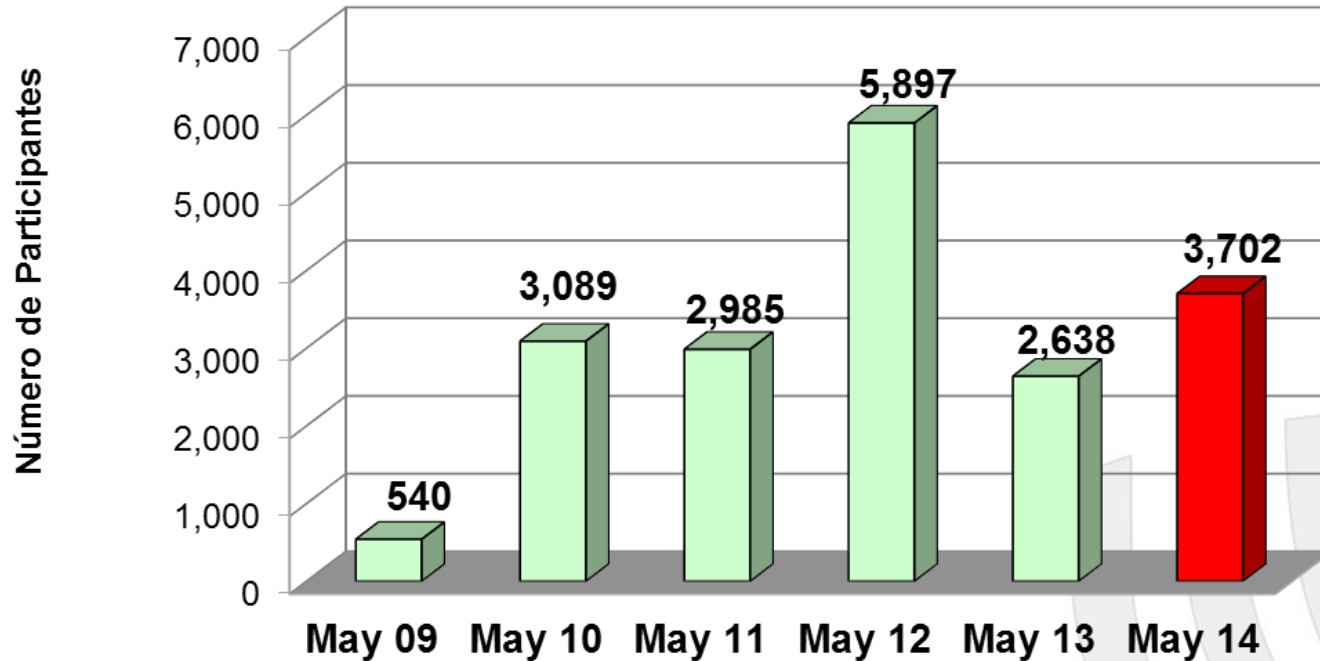

INDICADOR	ACUMULADO ENERO-MAYO		VARIACIÓN ANUAL
	2013	2014	
Eventos	7,856	16,463	+109.6%

Fuente: Oficina de Congresos y Convenciones (SEFOTUR).

- Durante **mayo de 2014** se observó la asistencia de **3,702 participantes** a eventos de congresos y convenciones, lo que implicó un **incremento de +40.3%** respecto a los 2,638 asistentes registrados durante mayo de 2013.



Emoción de tiempo completo



7. Afluencia Zonas Arqueológicas y Ecológicas

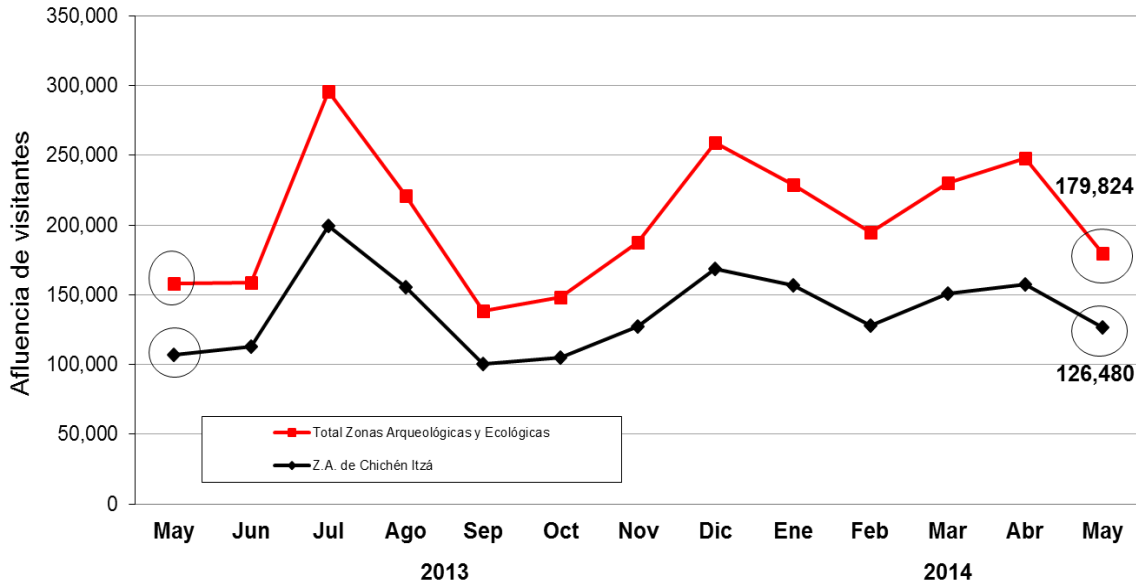

- Durante **mayo de 2014**, la afluencia de visitantes al parador turístico de **Chichén Itzá** se ubicó en 126,480 personas, representando un **incremento de +18.0%**, respecto a los 107,146 visitantes registrados durante mayo de 2013.

ÁREA	ACUMULADO ENERO-MAYO		VARIACIÓN ANUAL
	2013	2014	
Zona Arqueológica de Chichén Itzá	649,035	719,361	+10.8%
Principales Zonas Arqueológicas y Ecológicas*	995,745	1,081,731	+8.6%

Fuente: Patronato CULTUR.

Nota: Los datos de visitantes a Chichén Itzá, no incluyen guías de turistas.

*/ Esta cifra comprende, además de los paradores de Chichén- Itzá, Uxmal, Dzibichaltún, Ek-Balam, Loltún y Balankanché; las afluencias a las áreas ecológicas de Celestún, Cenote X'kekén y Cenote Samulá.



Emoción de tiempo completo



8. Movimiento de Pasajeros Vía Aérea

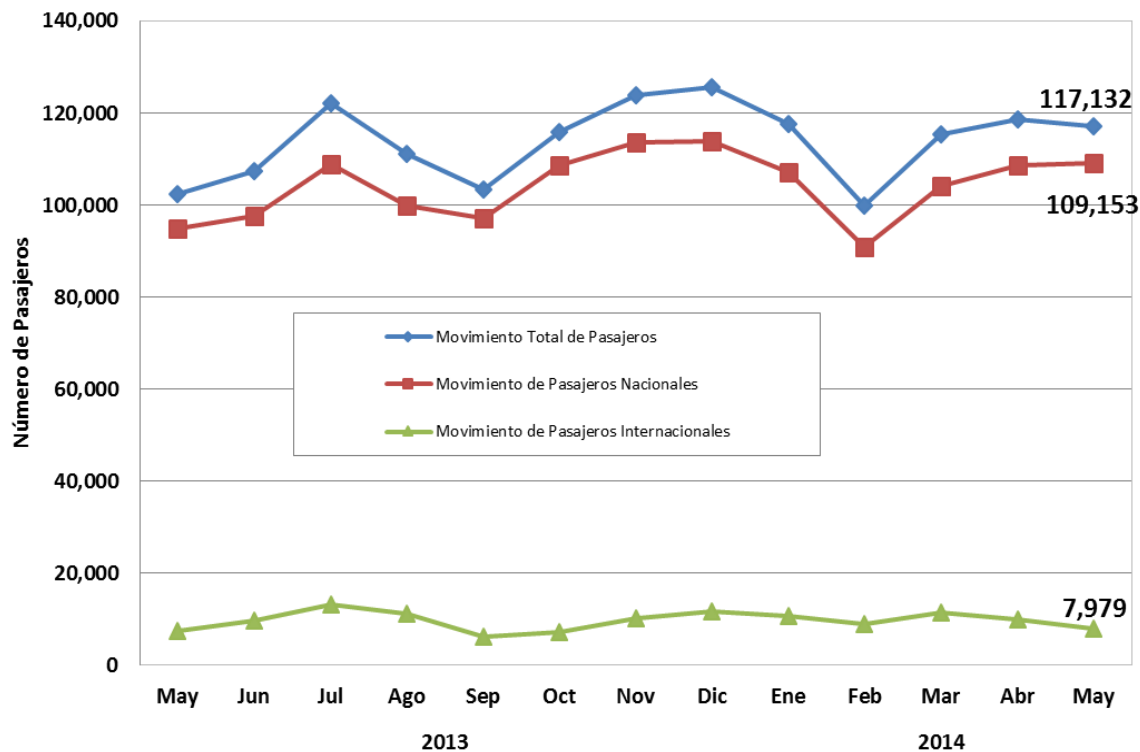

- Durante **mayo de 2014** el Aeropuerto Internacional de la ciudad de Mérida registró un **movimiento total de pasajeros (llegadas y salidas) de 117,132 personas**, lo que representa un **incremento de +14.6%** respecto a los 102,233 pasajeros recibidos durante el mismo mes de 2013.

INDICADOR	ACUMULADO ENERO - MAYO		VARIACIÓN ANUAL
	2013	2014	
Pasajeros	507,278	568,625	+12.1%

Fuente: ASUR. Se excluyen los pasajeros en tránsito y de aviación general.



Emoción de tiempo completo



9. Conexiones Aéreas (de Llegada)

Línea Aérea	Destinos con conectividad directa o semidirecta	Promedio de Frecuencia Semanal de Arribo de vuelos (domésticos)	Promedio de Frecuencia Semanal de Arribo de vuelos (internacionales)	Promedio Semanal de Asientos Disponibles (Vuelos de Llegada)
Aeroméxico	México, Villahermosa, Veracruz, Guadalajara, Monterrey y Miami (EEUU)	61	3	6,287
United	Houston (EEUU)	-	3	450
Interjet	México	38	-	5,700
Volaris	México, Monterrey y Guadalajara	19	-	3,306
Viva Aerobús	Guadalajara y Monterrey	9	-	1,332
Magnicharters	México	3	-	390
Mayair	Cancún, Villahermosa y Cozumel	14	-	266
Aerocaribbean	Habana	-	2	88
Tropic Air	Belice	-	3	42
OPERACIONES PROMEDIO SEMANAL (DE ARRIBO)		144	11	17,861

Fuente: ASUR.

Nota: Corresponde al promedio semanal de vuelos recibidos en el Aeropuerto Internacional de Mérida durante **mayo** de 2014.



Emoción de tiempo completo



10. Ingreso Hotelero Mensual

- Durante **abril de 2014**, el **ingreso hotelero en el Estado** se ubicó en **69.0 millones de pesos**, es decir, 12.1 millones de pesos por arriba del monto registrado en abril de 2013, lo que implica **un incremento de +21.4%** en términos nominales para este indicador durante el cuarto mes del año.

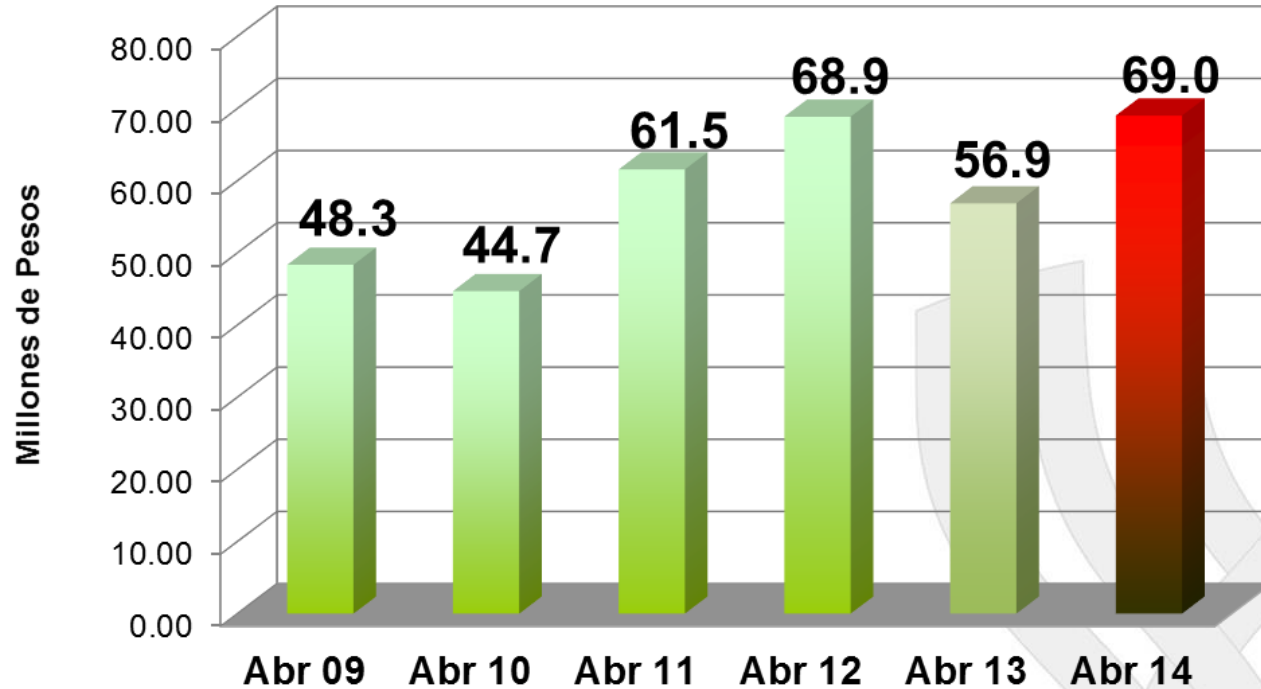

INDICADOR	ACUMULADO ENERO - ABRIL		VARIACIÓN ANUAL
	2013	2014	
Ingreso Hotelero (millones de pesos)	262.8	279.2	+6.2%

Fuente: Agencia de Administración Fiscal de Yucatán.



Emoción de tiempo completo

REGIÓN MUNDO MAYA

Informe Estadístico

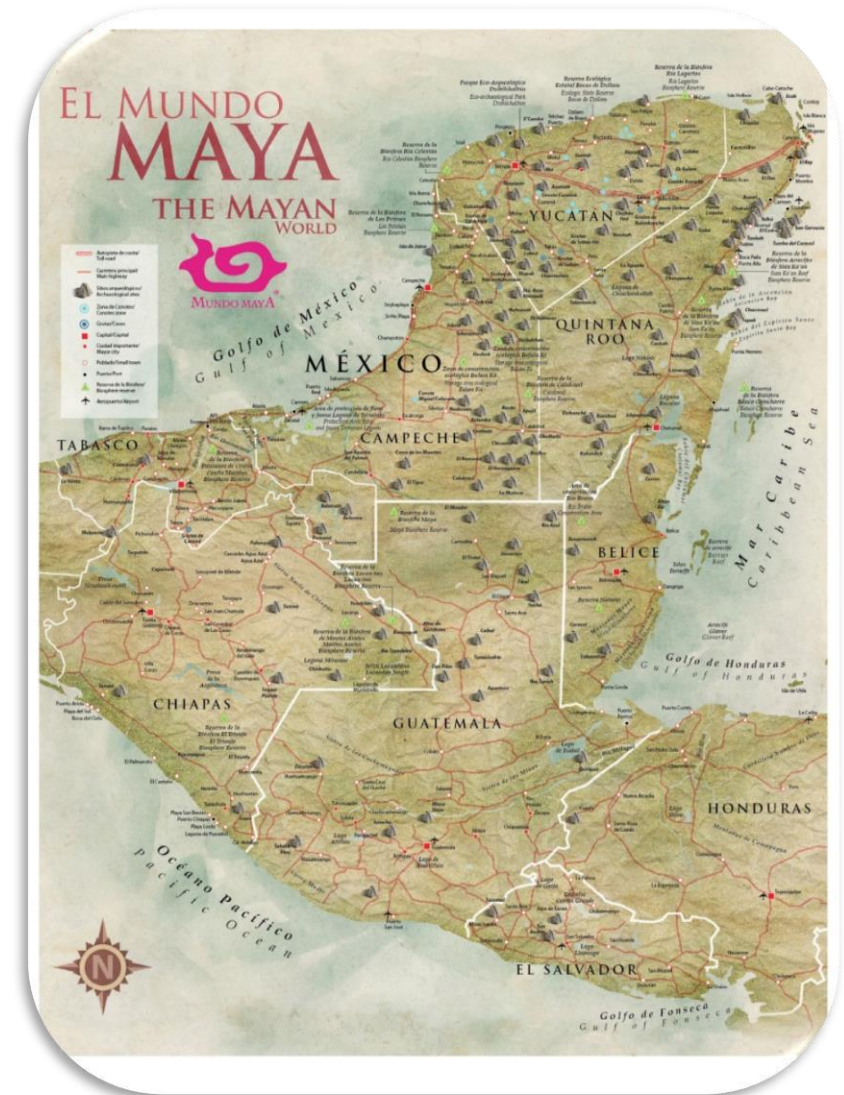



Informe Regional Mes de Mayo

Porcentaje de Ocupación (Mayo)

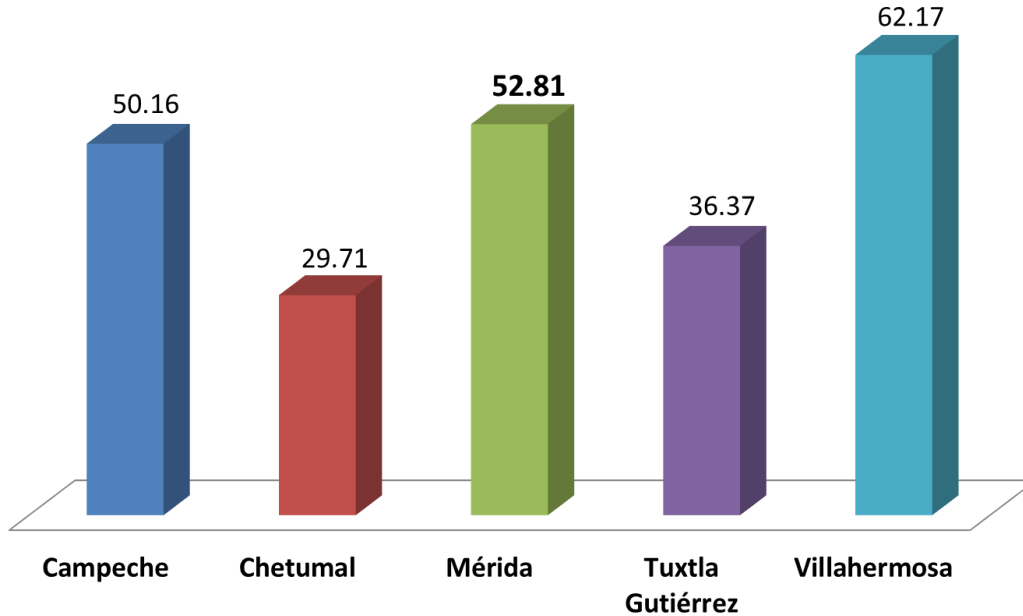

- La ciudad de Mérida durante mayo alcanzó un porcentaje de ocupación del 52.81%, esto **ubica a Mérida en 2do. lugar de ocupación de las ciudades capitales** que integran la región Mundo Maya.

Enero-Mayo 2014

Ciudad	Porcentaje de Ocupación
Campeche	52.04
Chetumal	35.36
Mérida	55.65
Tuxtla Gutiérrez	36.23
Villahermosa	63.40
Total Regional Acumulado	50.62

Fuente: Programa de Monitoreo DataTur.



Emoción de tiempo completo



Porcentaje de Arribo de Visitantes (Mayo)

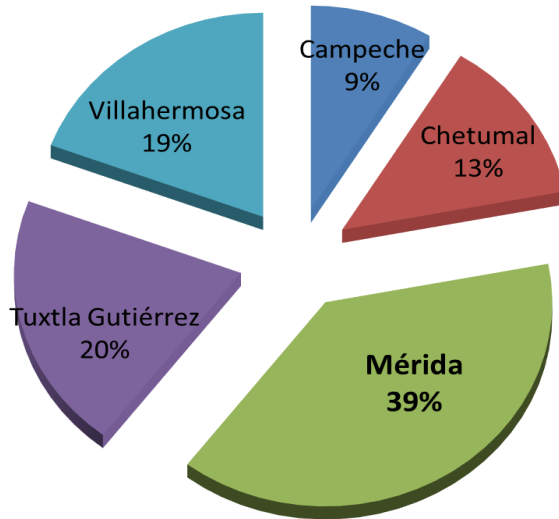

Arribo de Visitantes Enero-Mayo 2014

Ciudad	Llegada de Turistas
Campeche	119,462
Chetumal	182,330
Mérida	514,278
Tuxtla Gutiérrez	235,660
Villahermosa	232,118
Total Regional Acumulado	1,283,848

Informe Regional Mes de Mayo

- Durante mayo de 2014 las ciudades capitales de la Región Mundo Maya recibieron 239 mil 129 visitantes con pernocta, de los cuales 91 mil 875 personas se hospedaron en la ciudad de Mérida.
- Esto ubica a la ciudad de Mérida en el **1er. lugar en afluencia de visitantes con pernocta al recibir al 39% de todos los visitantes a la región** durante mayo.



Emoción de tiempo completo



Informe Regional

Mes de Mayo

Centros Turísticos de la Región Mundo Maya

Centro Turístico	Cuartos Disponibles	Cuartos Ocupados	Porcentaje de Ocupación	Llegada Total de Turistas	Llegada de Turistas Nacionales	Llegada de Turistas Extranjeros	Estadía
Akumal	119,090	103,658	87.04	28,733	243	28,490	7.83
Campeche	42,835	21,488	50.16	20,911	14,857	6,054	1.51
Cancún	939,339	702,655	74.80	558,684	197,758	360,926	3.18
Chetumal	55,516	16,494	29.71	31,650	31,232	418	1.02
Chichén-Itzá	9,176	1,772	19.31	3,310	697	2,613	1.04
Comitán de Domínguez	22,145	8,223	37.13	11,133	10,263	870	1.35
Cozumel	138,966	63,899	45.98	46,617	20,748	25,869	2.79
Isla Mujeres	37,374	14,485	38.75	27,310	17,722	9,588	1.24
Mérida	189,728	100,205	52.81	91,875	78,428	13,447	1.83
Palenque	72,819	22,331	30.66	40,474	35,633	4,841	1.11
Playa del Carmen	210,731	156,063	74.05	66,605	5,515	61,090	4.77
Playacar	184,016	170,931	92.88	60,669	2,267	58,402	5.88
San Cristóbal de las Casas	102,855	32,516	31.61	53,685	48,354	5,331	1.14
Tapachula	56,835	19,878	34.97	24,433	20,627	3,806	1.40
Tonalá - Puerto Arista	19,561	4,337	22.17	9,945	9,945	0	1.02
Tuxla Gutiérrez	108,469	39,460	36.37	48,574	46,586	1,988	1.43
Uxmal	6,045	1,281	21.19	2,354	623	1,731	1.09
Valladolid	20,322	4,920	24.21	8,280	6,114	2,166	1.12
Villahermosa	109,377	68,007	62.17	46,119	42,218	3,901	2.21
Total Regional	2,445,199	1,552,603	63.49	1,181,361	589,830	591,531	2.90

Fuente: Programa de Monitoreo DataTur.



Emoción de tiempo completo



Centros Turísticos de la Región Mundo Maya

Informe Regional Acumulado a Mayo

Centro Turístico	Cuartos Disponibles	Cuartos Ocupados	Porcentaje de Ocupación	Llegada Total de Turistas	Llegada de Turistas Nacionales	Llegada de Turistas Extranjeros	Estadía
Akumal	579,986	517,003	89.14	151,203	1,558	149,645	7.57
Campeche	209,717	109,136	52.03	119,462	76,287	43,175	1.42
Cancún	4,562,064	3,603,590	78.99	2,631,072	688,437	1,942,635	3.58
Chetumal	270,443	95,634	35.36	182,330	179,290	3,040	1.03
Chichén-Itzá	44,305	12,253	27.65	22,772	2,970	19,802	1.04
Comitán de Domínguez	107,912	40,390	37.42	58,592	54,992	3,600	1.25
Cozumel	676,050	405,277	59.94	268,042	98,785	169,257	3.12
Isla Mujeres	182,277	107,853	59.16	150,221	93,420	56,801	1.52
Mérida	923,363	513,820	55.64	514,278	422,417	91,861	1.84
Palenque	350,097	132,350	37.80	237,782	204,238	33,544	1.11
Playa del Carmen	1,012,024	811,582	80.19	309,437	23,938	285,499	5.40
Playacar	894,144	823,686	92.12	282,373	7,351	275,022	6.15
San Cristóbal de las Casas	501,097	178,131	35.54	297,433	257,078	40,355	1.13
Tapachula	276,792	102,886	37.17	130,691	104,538	26,153	1.36
Tonalá - Puerto Arista	95,316	28,856	30.27	65,221	65,221	0	1.12
Tuxla Gutiérrez	527,869	191,231	36.22	235,660	224,345	11,315	1.39
Uxmal	19,687	6,694	34.00	12,773	1,047	11,726	1.01
Valladolid	98,511	29,446	29.89	48,006	32,555	15,451	1.15
Villahermosa	530,891	336,606	63.40	232,118	208,292	23,826	2.19
Total Regional	11,862,545	8,046,424	67.83	5,949,466	2,746,759	3,202,707	3.06

Fuente: Programa de Monitoreo DataTur.



Emoción de tiempo completo

Informe Nacional

Mes de Mayo

Ciudad	Cuartos disponibles	Cuartos ocupados	Llegadas de turistas	Porcentaje de ocupación	Estadía promedio
Aguascalientes	125,622	68,210	51,674	54.29	2.13
Campeche	42,835	21,488	20,911	50.16	1.51
Celaya	60,295	33,793	35,601	56.04	1.34
Chihuahua	122,977	49,280	53,217	40.07	1.42
Coatzacoalcos	44,726	30,215	36,534	67.55	1.21
Colima	29,791	12,590	7,759	42.26	2.47
Comitán de Domínguez	22,145	8,223	11,133	37.13	1.35
Culiacán	73,997	32,534	44,316	43.96	1.28
Durango	53,353	30,940	23,050	57.99	1.83
El Fuerte	12,245	4,939	6,072	40.33	1.61
Guanajuato	90,270	30,860	51,947	34.18	1.29
Hermosillo	83,835	51,326	49,164	61.22	1.72
Irapuato	53,041	29,605	29,262	55.81	1.48
León	169,873	75,758	97,575	44.59	1.27
Los Mochis	39,674	16,342	17,477	41.19	1.47
Mérida	189,728	100,205	91,875	52.81	1.83
Oaxaca	169,911	57,876	70,087	34.06	1.56
Pachuca	47,346	29,577	41,986	62.46	1.30
Palenque	72,819	22,331	40,474	30.66	1.11
Puebla	217,760	154,676	192,996	71.03	1.75
Querétaro	167,005	101,357	87,490	60.69	1.85
Salamanca	18,600	9,349	8,742	50.26	1.53
San Cristóbal de las Casas	102,855	32,516	53,685	31.61	1.14
San Juan de los Lagos	101,835	12,611	43,816	12.38	1.00
San Juan del Río	34,338	15,238	16,744	44.37	1.51
San Luis Potosí	130,063	74,585	53,400	57.34	2.14
San Miguel de Allende	58,123	20,002	26,792	34.41	1.58
Taxco	27,279	6,906	13,988	25.31	1.00
Tequila	10,599	1,804	4,060	17.02	1.05
Tequisquiapan	27,037	5,880	9,646	21.74	1.40
Tlaxcala	18,476	4,871	6,599	26.36	1.27
Toluca	112,108	42,596	52,790	37.99	2.24
Tuxtla Gutiérrez	108,469	39,460	48,574	36.37	1.43
Valle de Bravo	16,895	5,040	8,841	29.83	1.10
Villahermosa	109,377	68,007	46,119	62.17	2.21
Xalapa	72,311	44,189	60,598	61.10	1.33
Zacatecas	95,461	56,155	53,150	58.82	1.88
Total Ciudades del Interior	2,933,074	1,401,334	1,568,144	47.77	1.59

Fuente: Programa de Monitoreo DataTur.

- En el ámbito nacional durante mayo y comparando a la ciudad de Mérida con 37 ciudades del interior de la República Mexicana, **Mérida ocupa el 2do. lugar en cuartos noche disponibles, 3er. lugar en cuartos ocupados, y en llegada de turistas con pernocta, 9no. lugar en estadía promedio y 14vo. en porcentaje de ocupación hotelera.**
- La ciudad de Mérida superó en **+5.04 puntos el porcentaje de ocupación hotelera promedio y en +0.24 puntos la estadía promedio acumulada de las 37 ciudades del interior del país durante el mes de mayo.**



Emoción de tiempo completo

Informe Nacional Acumulado a Mayo

Ciudad	Cuartos disponibles	Cuartos ocupados	Llegadas de turistas	Porcentaje de ocupación	Estadía promedio
Aguascalientes	613,036	309,401	220,722	50.47	2.19
Campeche	209,717	109,136	119,462	52.03	1.42
Celaya	293,831	167,758	187,447	57.09	1.30
Chihuahua	598,894	223,127	238,904	37.25	1.49
Coatzacoalcos	217,849	137,494	160,010	63.11	1.22
Colima	145,111	60,480	41,506	41.67	2.36
Comitán de Domínguez	107,912	40,390	58,592	37.42	1.25
Culiacán	360,394	163,238	227,567	45.29	1.28
Durango	259,139	121,586	105,733	46.91	1.63
El Fuerte	59,643	16,153	24,580	27.08	1.30
Guanajuato	441,784	156,878	244,585	35.51	1.37
Hermosillo	408,339	223,819	219,567	54.81	1.69
Irapuato	258,207	140,000	143,334	54.22	1.48
León	827,464	389,303	519,061	47.04	1.27
Los Mochis	193,136	77,116	92,800	39.92	1.37
Mérida	923,363	513,820	514,278	55.64	1.84
Oaxaca	827,431	322,948	394,380	39.03	1.63
Pachuca	231,429	132,699	184,730	57.33	1.27
Palenque	350,097	132,350	237,782	37.80	1.11
Puebla	1,024,578	680,384	916,106	66.40	1.69
Querétaro	813,210	490,146	420,717	60.27	1.90
Salamanca	90,453	48,696	37,307	53.83	1.86
San Cristóbal de las Casas	501,097	178,131	297,433	35.54	1.13
San Juan de los Lagos	496,675	94,087	338,254	18.94	1.00
San Juan del Río	166,702	73,511	77,019	44.09	1.59
San Luis Potosí	630,005	330,421	253,298	52.44	2.05
San Miguel de Allende	282,961	106,537	130,106	37.65	1.71
Taxco	132,857	33,686	70,210	25.35	1.00
Tequila	51,513	10,535	23,248	20.45	1.04
Tequisquiapan	131,452	26,162	40,962	19.90	1.48
Tlaxcala	86,614	23,931	33,575	27.62	1.27
Toluca	548,121	206,885	257,401	37.74	2.14
Tuxtla Gutiérrez	527,869	191,231	235,660	36.22	1.39
Valle de Bravo	82,287	23,637	43,674	28.72	1.08
Villahermosa	530,891	336,606	232,118	63.40	2.19
Xalapa	351,521	165,289	232,067	47.02	1.27
Zacatecas	461,846	201,604	205,120	43.65	1.73
Total Ciudades del Interior	14,237,428	6,659,175	7,779,315	46.77	1.56

Fuente: Programa de Monitoreo DataTur.

- En el ámbito nacional en el periodo enero - mayo y comparando a la ciudad de Mérida con 37 ciudades del interior de la República Mexicana, **Mérida ocupa el 2do. lugar en cuartos noche disponibles, en cuartos ocupados, 3er. lugar en llegada de turistas con pernocta, 8vo. lugar en estadía promedio y 7mo. lugar en porcentaje de ocupación hotelera.**
- La ciudad de **Mérida superó en +8.87 puntos el porcentaje de ocupación hotelera promedio y en +0.28 puntos la estadía promedio acumulada de las 37 ciudades del interior del país acumulado al mes de mayo.**



Emoción de tiempo completo



SEFOTUR

Secretaría de Fomento Turístico

Comprometidos con tu bienestar

2012 • 2018